

中央臨床検査部

臨床検査技師 神野 芙季

最新型の心臓超音波画像診断装置を導入しました



超音波検査とは、音波を利用した魚群探知機の原理とドプラ効果を応用しています。音の性質（透過と反射）を利用して、人体内部の断層像を描くことができ、また血流の状態も見ることができます。



断層像

前装置と比較して、**高画質**かつより**鮮明な3D画像**での検査が可能になりました。3D画像により、腫瘍や心臓の弁の形状を診断することができます。

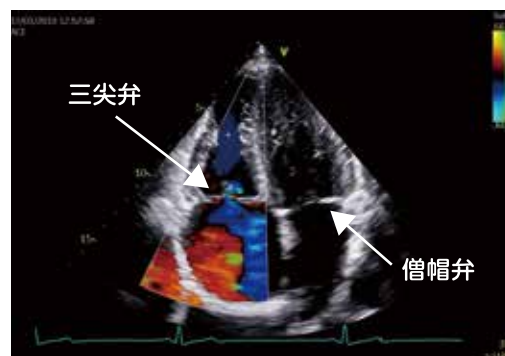
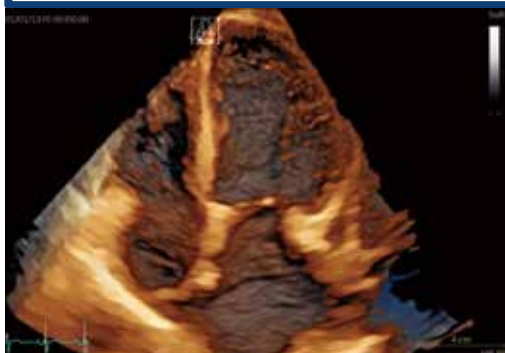

三尖弁逆流（カラー）

3D画像で血流評価を行うことによって、より正確な計測を可能にします。

中央臨床検査部では、医師や様々な部署と情報共有し、連携して検査を行っています！

臨床検査技師 白井 龍斗

ファミリー特集 病院で働こう!!

第9回 医療ソーシャルワーカー (MSW) になるには

社会福祉士 森川 沢美

医療ソーシャルワーカーの採用条件として社会福祉士の資格があげられることがあります!

●社会福祉士になるためには

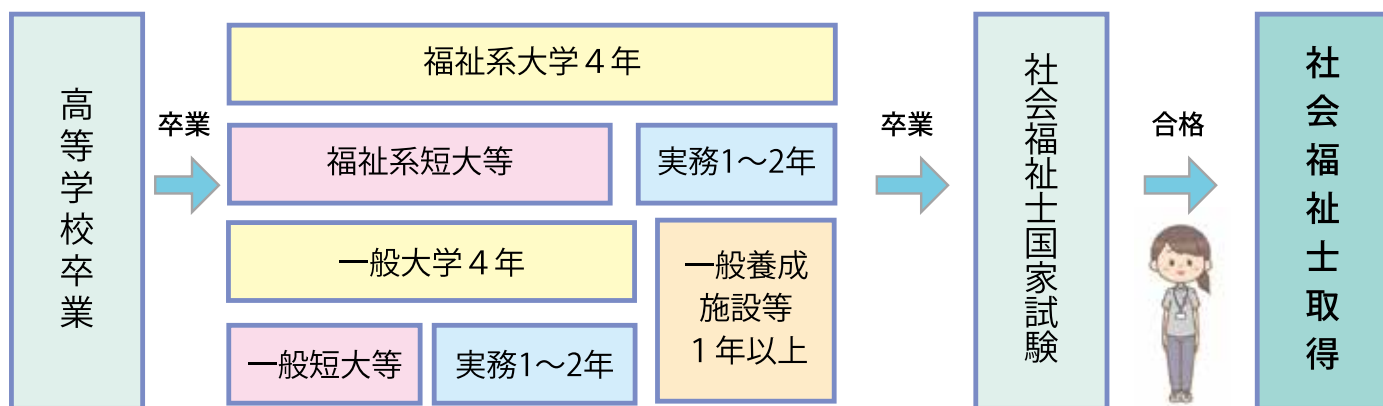

※受験するためには12通りの資格取得ルートがあります。詳細は『社会福祉振興・試験センター』HPをご確認ください。

私たちが相談をお受けします!



「入院したけど家に帰れるか不安」「必要な手続きが分からない」など…何かお困りのこと、ご不安なことがあったとき、病院の中で相談窓口になるのが医療ソーシャルワーカーです。当院には1階患者支援センターに4名の医療ソーシャルワーカーが在籍しています。

●医療ソーシャルワーカーの仕事とは

医療ソーシャルワーカーとは、病院における福祉の専門職です。入院や通院されている方の相談に応じ、よりよい社会生活が送れるように支援します。利用・活用できる制度の提案から、地域の社会資源の紹介、退院先の調整、ケアマネジャーや訪問看護など地域の関係者との連携など様々です。

多職種とのカンファレンス



●働いている医療ソーシャルワーカーの声!

医療ソーシャルワーカーは、人との関わりが多い仕事です。患者さんやご家族をはじめ、病院内スタッフ、地域のケアマネジャーや行政機関、他病院・施設の担当者など多岐に亘ります。特に、患者さんやご家族に対しては、相手の気持ちをしっかり受け止め、思いを理解することがとても重要だと感じています。多職種・他機関と連携を図りながらチームで関わらせていただくことで日々学びも多い仕事です。また、制度や社会資源など常に最新の情報が必要であり、学び続けることで自分自身の成長にもつながります。ご支援を通して感謝のお言葉をいただいたときが、やりがいを感じる瞬間です。

外来での相談



お知らせ

在宅ケアに関わる職種対象の講座

西和MC在宅支援講座 (Web)

- 令和4年6月23日(木) 17:30~18:30
老人看護専門看護師
「高齢者を取り巻く環境と支援について」



医療職対象の講座

第80回地域医療連携講座(Web)

- 令和4年5月19日(木) 14:00~15:00
脳神経外科部長 弘中康雄
臨床工学技士 寺田賢二

Zoomを利用したオンラインによる講座となります。

*変更の可能性もあります。

詳細はお問い合わせ
下さい。



2022年4月1日 運用開始

院内・院外感染予防へのご協力のお願い

ご家族の
皆さまへ

安心・快適・便利な
「入院セットサービス」を
ご利用いただくことができます。

入院時に必要となる
病衣・タオル・日用品・おむつなどを
1日単位でレンタルさせていただくサービスです。



詳しくは、患者支援センター・入退院支援室までお越しください。

「ファミリー」は年に4回の発刊を予定しております。地域の皆様の健康に役立ち、親しまれ愛される紙面作りをめざしていきます。「ファミリー」とは、フランス語で「家族」という意味で、病院の理念「患者さんを家族のように愛する」から情報誌の名前としました。

住民の皆様役に役立つ情報・当院との連携についてなど、地域の登録医の先生方の投稿をお待ちしております。詳細は地域医療連携室にお問い合わせください。

発行・編集

奈良県西和医療センター情報誌

発行日 令和4年5月1日

編集者 地方独立行政法人奈良県立病院機構

奈良県西和医療センター 広報委員会

〒636-0802 生駒郡三郷町三室1-14-16

TEL:0745-32-0505(代表) FAX:0745-31-1354

